

**Les étudiants de l'Université de
Ouagadougou :
enseignements d'une analyse des dossiers
d'inscription de 1995 à 2005**

*Jean-François KOBIANE (ISSP), Marc PILON (IRD-UR105) ,
Ram Christophe SAWADOGO (Université de Ouagadougou)*

CONTEXTE GÉNÉRAL

CONTEXTE GÉNÉRAL

- *Le Burkina Faso : pays de 14 millions d'habitants*
- *Un système éducatif hérité de la France, avec plusieurs réformes...*
- *Des niveaux de scolarisation qui progressent, mais demeurent faibles, avec comme TBS en 2006*
 - *67% au primaire*
 - *23% au secondaire 1^{er} cycle*
 - *9% au secondaire 2nd cycle*

CONTEXTE GÉNÉRAL

La situation dans l'enseignement supérieur :

- *Pas de politique globale*
- *Réforme en cours : la mise en application du système LMD*
- *Une orientation souhaitée : la professionnalisation des filières*
- *Une explosion des effectifs*

La répartition des étudiants par filière, année 2006/07

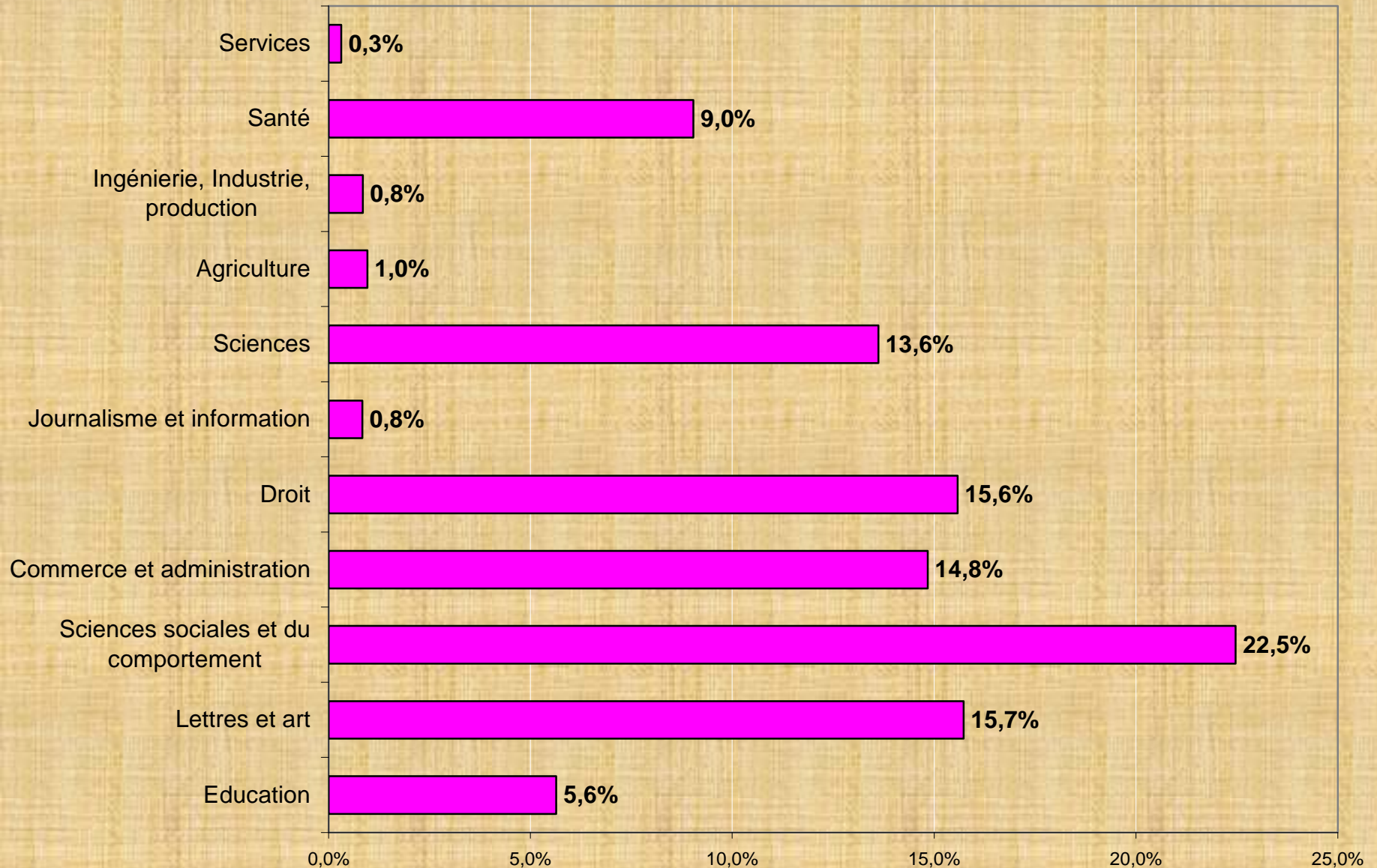

PRÉSENTATION CRITIQUE DE LA BASE DE DONNÉES

Du dossier d'inscription, format papier, à la base de données informatisée....

**UNIVERSITE
DE OUAGADOUGOU**

N° M^{le}

--	--	--	--	--

Etablissement :

Département :

Section :

Photo d'identité

NOM : Epouse.....

Prénoms : Sexe.....

Né (e) le à.....

Pays d'origine : Nationalité :

Situation de famille :

Adresse de l'étudiant à Ouagadougou : **X**.....

Adresse des parents ou du tuteur correspondant : **X**.....

Profession du père :

Profession de la mère : **X**.....

Nature de la bourse ou emploi retribué :

Etablissement secondaire d'origine : **X**.....

Transféré :

BACCALAUREAT : Série..... Mention..... obtenu le..... à **X**.....

Equivalence : Examen spécial.....

***EVOLUTION DU PROFIL
DE LA POPULATION ÉTUDIANTE***

Effectifs et rapport de masculinité

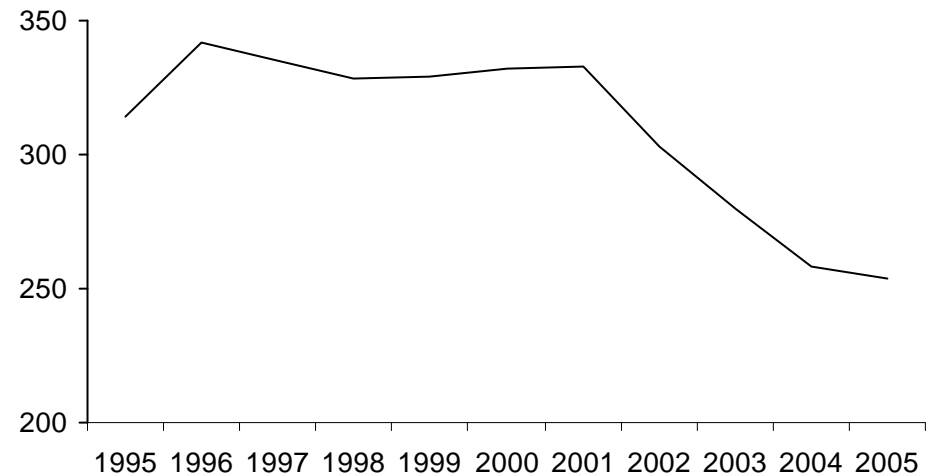
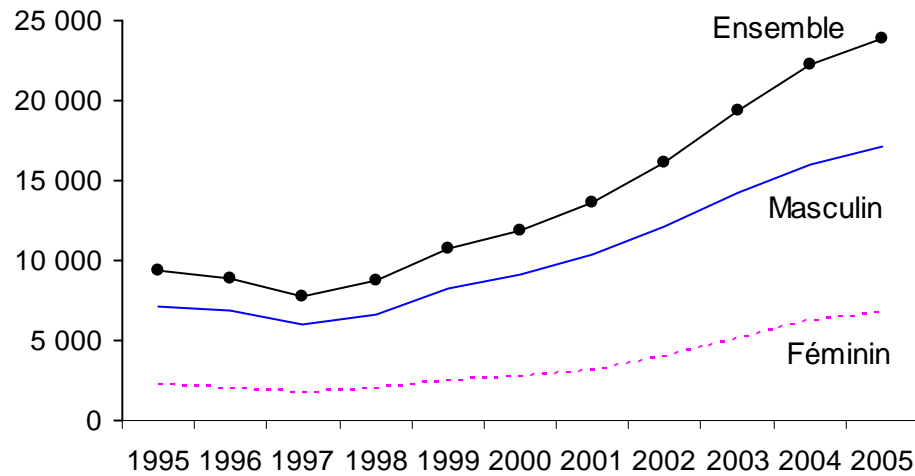

Rapport de masculinité des nouveaux inscrits en 1ère année

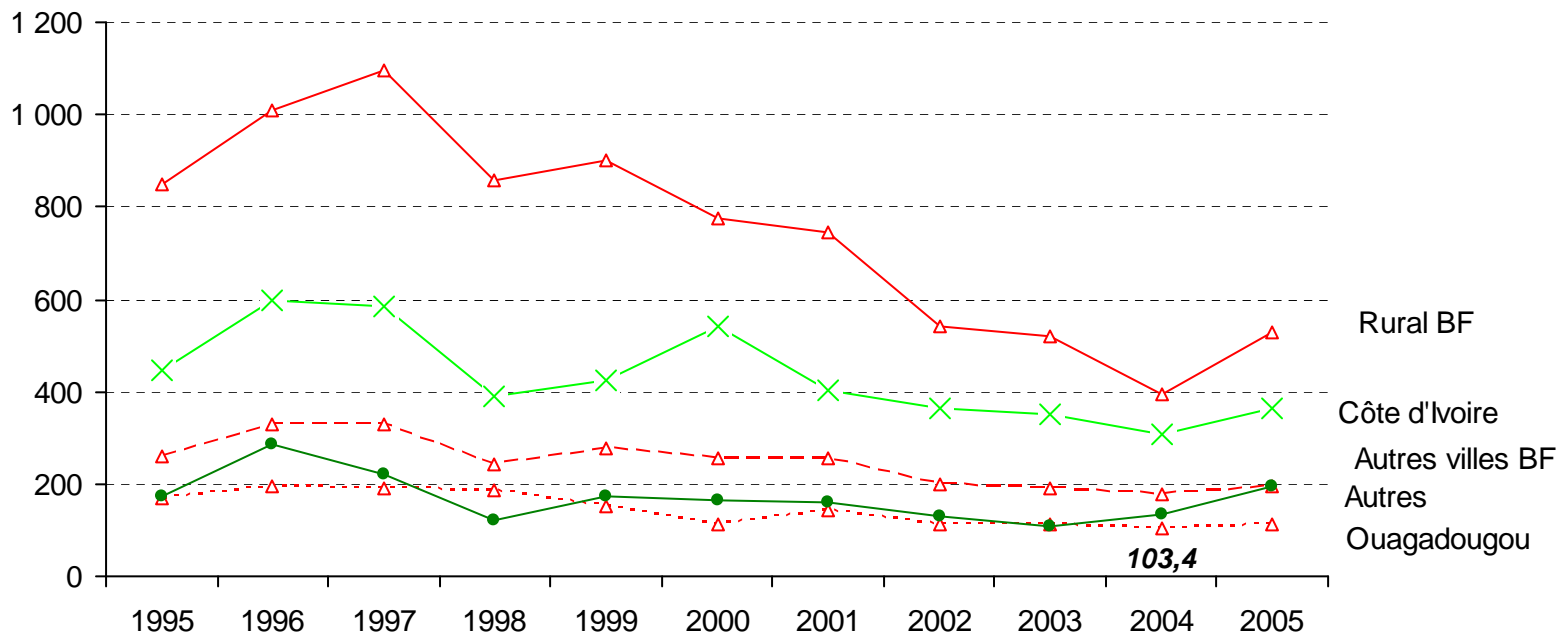

La structure par âge

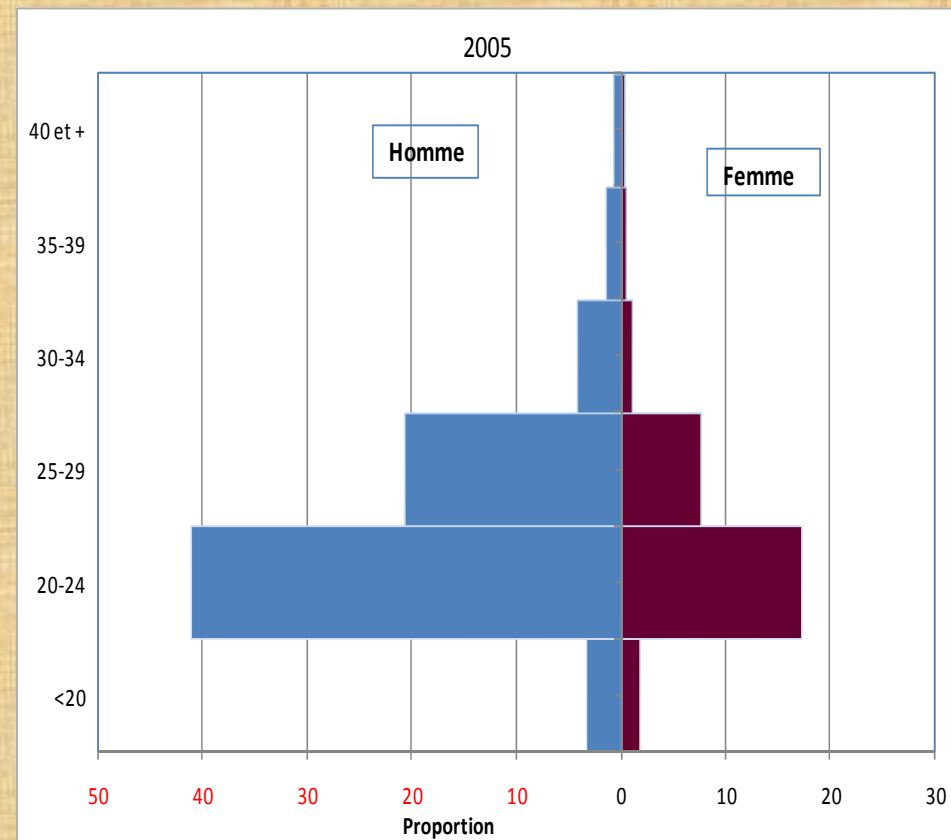
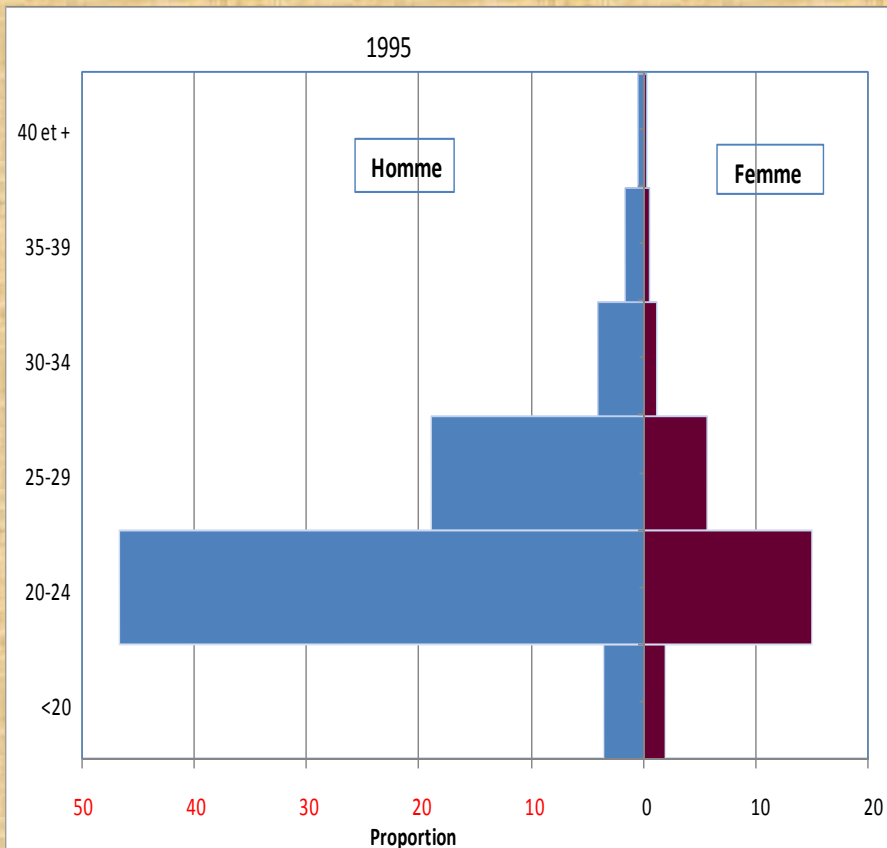

L'origine sociale des étudiants

Origine sociale	1995/1996			2005/2006		
	M	F	M+F	M	F	M+F
Paysan	37,5	15,9	32,3	46,3	23,1	39,7
Salarié	33,9	54,4	38,9	23,3	42,7	28,8
Autres	28,5	29,7	28,8	30,5	34,2	31,5
Total	100	100	100	100	100	100
Effectif	7 131	2 269	9 400	17 169	6 767	23 936

LES PARCOURS SCOLAIRES

Evolution de l'issue pédagogique de la 1ère à la 4ème année, en sociologie

1ère année

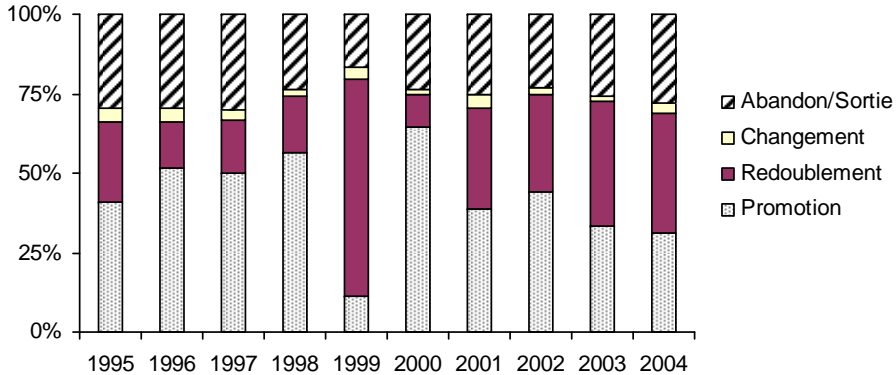

2ème année

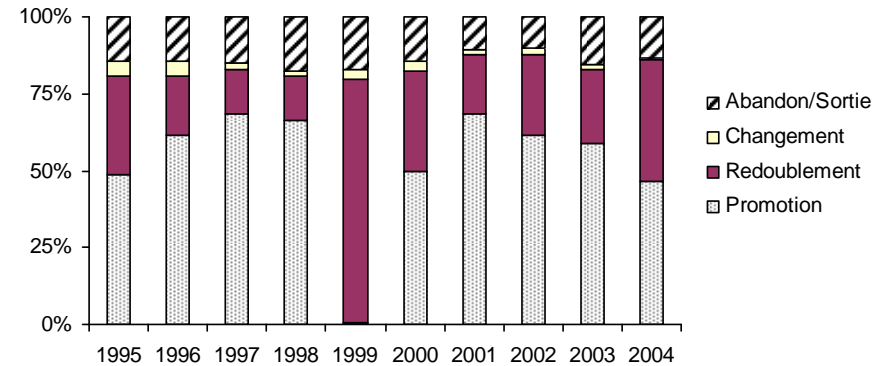

3ème année

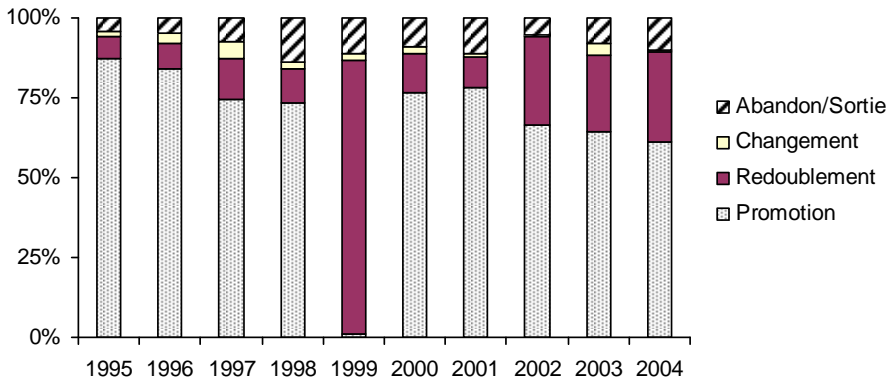

4ème année

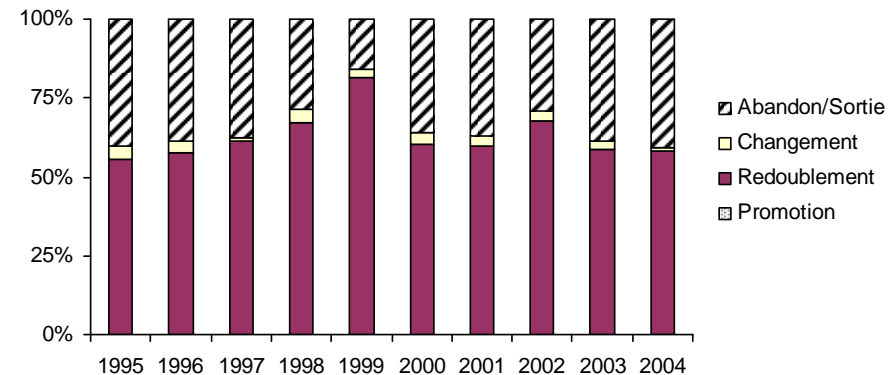

Le niveau atteint par les sortants, pour les promotions de 1995 à 2000, en sociologie, économie et droit

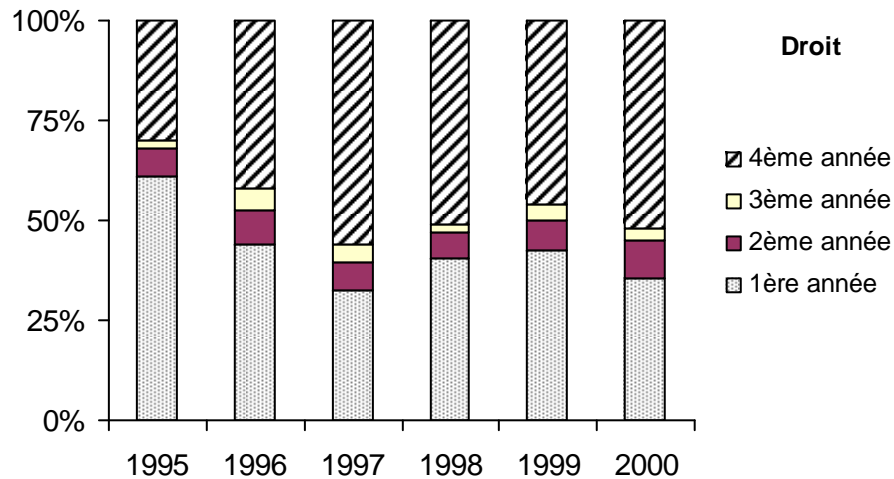
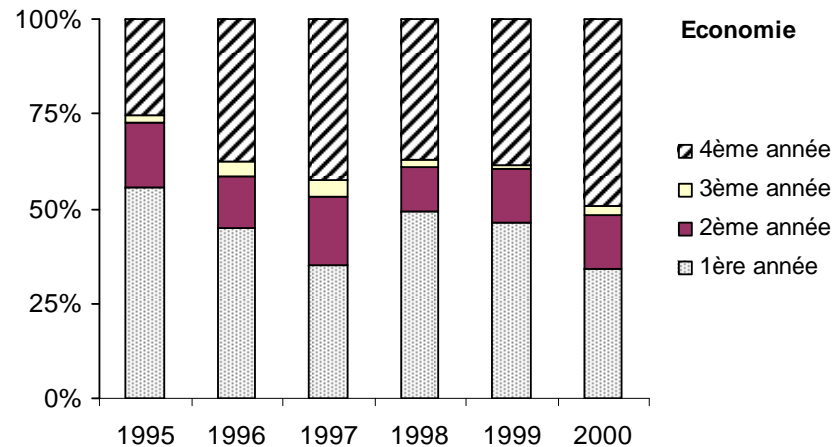
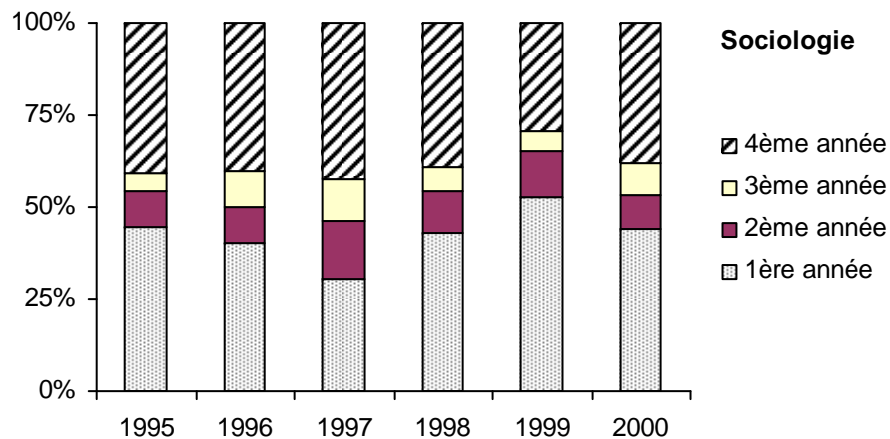

Le suivi de cohorte, de la promotion de 2000 en économie

Indicateurs	Ensemble	Sexe		Origine sociale		
		Masculin	Féminin	Paysans	Salariés	Autres
Issue de la 1^{ère} année						
Passage en 2 ^{ème} année	36,0	38,8	24,8	46,4	30,7	28,9
Redoublement	47,7	47,0	50,4	40,6	50,0	53,7
Changement de filière	1,7	1,6	1,7	2,2	2,1	0,5
Abandon	14,7	12,6	23,1	10,7	17,2	16,8
Total	100,0	100,0	100,0	100,0	100,0	100,0
(Effectif)	606	485	121	224	192	190
Situation au bout de quatre années (année 2003)						
% des étudiants ayant atteint la 4 ^{ème} année sans redoublement	25,2	26,6	19,8	33,5	20,8	20,0
% des étudiants ayant abandonnés avant la quatrième année	39,1	36,1	51,2	32,1	45,3	41,1

EN CONCLUSION ...

- *En dépit de limites liées au caractère administratif de la base de données, illustration des potentialités d'analyse et de l'intérêt des résultats produits*
- Des analyses exploratoires, descriptives, qui restent à approfondir...

- Perspectives :

- Améliorer le dossier d'inscription : informations demandées (en ajouter ?) et leur saisie
- Voir si possibilité d'appariement avec d'autres fichiers (examens, aides...), et si non, recommandations...
- Aider au pilotage académique de l'Université
 - Développer un partenariat avec les structures universitaires concernées et la Direction des Etudes et de la Planification du Ministère